

# lapsus

Número 12

informa

Publicação dos  
Associados do IPB

## EDITORIAL

Um dia, entre os membros da equipe que organiza a *Lapsus*, pensamos na proposta de confeccionar edições curtas, fazendo com que a nossa antiga janela informativa ganhasse corpo próprio e saísse às ruas anunciando as novidades. Assim, surgiu a *Lapsus Informa*, que serão edições extras, sem descaracterizar o caráter fundamentalmente epistêmico da nossa publicação.

Hoje, com a edição pronta, avaliamos o resultado e, certamente, constatamos: o lapso sempre informa, seja lá de que maneira tenha sido feito o tropeço. E nesse clima denunciativo, viemos dar boas vindas ao último trimestre do ano com a nossa programação de atividades ainda a todo vapor. Em outubro, teremos o lançamento da livro *Resta o Pó*, de Ricardo Cruz, antigo consultor da *Lapsus*; no dia 25, Sérgio Laia estará entre nós, tratando das dissonâncias corporais. Em novembro, o acontecimento de corpo vem ressoando nas XVIII Jornadas da EBP, sem deixar de citar o Seminário Internacional da EBP, HAUN e o VI ENAPOL, que ocorrerão em terras porteñas.

E, finalmente, no dia 07 de dezembro ocorre a XIV Jornada do IPB, que terá como tema "A clínica lacaniana: uma orientação ao real", contando com a conferência de Carmen Cervelatti. Após muitas edições conjuntas, a nossa jornada separa-se das Jornadas da EBP, garantido um espaço próprio, com o intuito de assegurar que os participantes dos núcleos de investigação, formação regular e alunos da especialização se aventurem na apresentação dos seus trabalhos, compartilhem e os tragam ao debate. A submissão tem o dia 07 de novembro de 2013 como data limite. Guardem as datas!

Rogério Barros

## janela informativa

### dezembro

#### 7. XIV Jornada do IPB.

Convidada: Carmen Cervelatti - CLIPP-SP



O INSTITUTO DE PSICANÁLISE DA BAHIA  
Convida para a XIV jornada  
"Clínica Lacaniana: Uma orientação ao real"  
Conferencista  
Carmen CERVELATTI  
CLIPP - Clínica Lacaniana de atendimento e pesquisa em psicanálise - SP  
Data  
07 de dezembro de 2013.  
Comissão organizadora  
Analícea CALMON  
Bernardino HORNE  
Jordan GURGEL  
Colaboradores  
Carla FERNADES  
Ethel POLL  
Luiz Felipe MONTEIRO  
Rogério BARROS  
Data de entrega dos trabalhos  
07 de novembro de 2013.

Instituto de Psicanálise da Bahia  
Informações: 71 3235 9020 e 3235 0080  
E-mail: ipb@terra.com.br  
ebpbahia@terra.com.br

## acontece na EBP-BA

### outubro

#### 18. Lançamento do Livro "Resta o Pó", de Ricardo Cruz

A BIBLIOTECA EBP -BA, EM PARCERIA COM O CURSO DE PÓS-GRADUAÇÃO TPOL  
TEORIA PSICANALÍTICA DE ORIENTAÇÃO LACANIANA

LANÇAMENTO DO LIVRO  
**RESTA O PÓ E OUTROS CONTOS**

RICARDO CRUZ  
(ASSOCIADO DO IPB)

NESTA OCASIÃO, OCORRERÁ A INTERVENÇÃO DE ANTÔNIA HERRERA, PROFESSORA DE TEORIA LITERÁRIA DA UFBA, SOB COORDENAÇÃO DE ROGÉRIO BARROS (ASSOCIADO IPB).



LOCAL:  
AUDITÓRIO EBP  
DATA:  
SEXTA-FEIRA, 18 DE OUTUBRO  
HORÁRIO:  
18H00

INFORMAÇÕES:  
IPB: RUA COMENDADOR JOSÉ ALVES FERREIRA, Nº 60 - GARCIA SALVADOR - BAHIA  
TEL: 71- 3235.9020 / 3235.0080  
E-MAIL: EBPBAHIA@TERRA.COM.BR

EBP BAHIA Instituto de Psicanálise da Bahia

## 25. "Dissonâncias Corporais"

Convidado: Sérgio Laia



"Dissonâncias Corporais"

Convidado:  
**Sérgio Laia**  
AMP/ Associação Mundial de Psicanálise  
EBP/ Escola Brasileira de Psicanálise - Minas Gerais  
Direção Executiva VI ENAPOL  
Professor da Universidade FUMEC

25 / 10 / 13  
18.00hs

entrada livre

imagem: www.celegerhampton.com

 Escola Brasileira  
de Psicanálise  
Bahia



+71 3235.9020  
R. Comendador José Alves Ferreira, 60  
Garcia - Salvador/BA  
ebpbahia@terra.com.br

\*\*\*

**novembro**

08 e 09. XVIII Jornadas da EBP

Convidada: Silvia Salman

XVIII JORNADAS DA EBP BAHIA

# ACONTECIMENTOS DE CORPO

08 E 09 DE NOVEMBRO DE 2013  
SHERATON DA BAHIA HOTEL (ANTIGO HOTEL DA BAHIA)

71 3235.9020 | R. Comendador José Alves Ferreira, 60, Garcia - Salvador/BA | ebpbahia@terra.com.br

 Escola Brasileira  
de Psicanálise  
Bahia

21. HAUN, Seminário Internacional da EBP

Seminário Internacional da Escola Brasileira de Psicanálise

# haun

Leituras do Seminário 19  
...ou pior de Jacques Lacan

Ana Lúcia Holck  
Angelina Harari  
Bernardino Horne  
Elisa Alvarenga  
Eric Laurent  
Fátima Sarmento  
Glacy Gorski  
Helôisa Telles  
Jésus Santiago  
Jorge Forbes  
Luiz Fernando Camijo

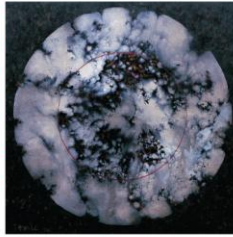

Marcela Antelo  
Marcelo Veras  
Marcus André Vieira  
Maria Josefina Fuentes  
Marina Recalde  
Mário Elkin Ramirez  
Ram Mandil  
Romildo Barros  
Rômulo Ferreira  
Sérgio de Castro  
Simone Souto

14h00  
Abertura

15h40  
Disciplina  
do Comentário

18h30  
Perspectivas  
do Conceito

14h30  
Apresentação do  
Argumento

17h10  
Lógica  
do Tratamento

19h45  
Encerramento



21 de novembro de 2013 - Hotel Panamericano Buenos Aires - Calle Carlos Pellegrini 551  
Inscrições: [www.ebp.org.br/haun](http://www.ebp.org.br/haun)

22 e 23. VI ENAPOL

VI ENAPOL  
VI Encontro Americano  
de Psicanálise  
da Orientação Lacaniana

FALAR COM O CORPO  
A CRISE DAS NORMAS E A AGITAÇÃO DO REAL

XVIII Encontro Internacional do Campo Freudiano

com a presença de Judith Miller, Eric Laurent, Leonardo Gorostiza e Miquel Bassols

Buenos Aires  
22 e 23  
de novembro  
de 2013

Hotel Panamericano Carlos Pellegrini 551  
Ciudad de Buenos Aires  
[www.enapol.com](http://www.enapol.com) / [info@enapol.com](mailto:info@enapol.com)  
Informação e inscrição:  
Escuela de la Orientación Lacaniana  
Tel. 54 11 4811 2707

RECORTAR AQUI PARA COLAR

**Invernáculo**

Paulo Leminski

Esta língua não é minha,  
qualquer um percebe.  
Quem sabe maldigo mentiras,  
vai ver que só minto verdades.  
Assim me falo, eu, mínima,  
quem sabe, eu sinto, mal sabe.  
Esta não é minha língua.  
A língua que eu falo trava  
uma canção longínqua,  
a voz, além, nem palavra.  
O dialeto que se usa  
à margem esquerda da frase,  
eis a fala que me lusa,  
eu, meio, eu dentro, eu, quase.

\*\*\*\*

**LAPSUS ONLINE**

A Lapsus também pode ser lida, ampliada, consultada e compartilhada em meio virtual. Contamos com toda a nossa história, compilada em 12 edições, no site <http://institutopsicanalisebahia.com.br/lapsus>. Visitem-nos!

**submissão de trabalhos**

Convidamos os participantes do IPB a compartilharem com LAPSUS suas ideias, seus temas de investigação e interesse.

Os trabalhos poderão ser enviados para o e-mail lapsusibp@gmail.com.

### ESPECIFICAÇÕES

- O texto deverá vir com título e nome do autor em tamanho 14, fonte Cambria (títulos), devidamente corrigido e revisado.
- Número de caracteres entre 2500 e 3000 com espaço.
- Fonte Courier New, tamanho 12 e o espaçamento antes 0pt, depois 0pt, entre linhas 1,5.
- Informamos que os trabalhos com vinhetas ou casos clínicos serão analisados criteriosamente pela equipe Lapsus antes da publicação.

\*Os trabalhos publicados com assinatura não traduzem necessariamente a opinião dos editores de LAPSUS. Sua publicação obedece ao propósito de estimular o debate de questões diversas que transitam por aqueles que integram e frequentam as atividades do Instituto de Psicanálise da Bahia.

\*\*\*\*

### expediente

**Equipe Lapsus:** Anderson Viana, Daniela Araujo, Ethel Poll, Júlia Solano, Laiz Rodrigues, Paula Goulart, Rogério Barros e Wilker França

**Consultor:** Bernardino Horne

**Contato:** lapsusibp@gmail.com